Slovo starosty

Vážení spoluobčané,
podzim dorazil do naší obce v plné kráse. Stromy hrají všemi barvami, dny se zkracují a v ulicích je cítit vůně spadaného listí. Společně se ohlížíme za uplynulými měsíci a zároveň se připravujeme na dokončení činností, které jsme si předsevzali v tomto roce splnit.
Letní měsíce byly ve všech našich obcích bohaté na události i pracovní činnost. Pokračuje výstavba hloubkové kanalizace v Turově, kde bychom do konce listopadu měli dokončit stoku směrem na Slepotice. V zimních měsících se práce přesunou na výstavbu čistírny odpadních vod, čímž se významně posuneme k cíli mít komplexní kanalizační systém dokončený.
Velkou investicí letošního roku je také výstavba dětské skupiny a s ní spojená modernizace kuchyně mateřské školy. Kuchyně je již úspěšně dokončena a plně slouží svému účelu. Dokončení dětské skupiny plánujeme v horizontu dvou měsíců. Samotné zahájení provozu v prvním čtvrtletí roku 2026.
Před dokončením je i výstavba nového chodníku od Seniorcentra, který zvýší bezpečnost a komfort pěších v této části obce. Pokud nám počasí dovolí, rádi bychom ještě letos opravili chodník u fotbalového hřiště mezi ulicemi Slunečná a V Dubovci.
V Platěnicích pokračují práce na opravě a modernizaci hasičské zbrojnice. Výstavba optické sítě by měla být dokončena ještě do konce letošního roku, následovat bude také optika v Moravanském.
Radost nám dělá i společenský život v obci. Po úspěšném loňském zahájení se letos konal druhý ročník Moravanského gulášobraní, a to 13. září v parku u Moravanského domu. Akce se těšila velkému zájmu veřejnosti, soutěžní týmy i návštěvníci vytvořili skvělou atmosféru a potvrdili, že se gulášobraní může stát hezkou obecní tradicí.
V návaznosti na odstoupení z funkce ředitelky naší mateřské školy proběhlo 6. října konkursní řízení na výběr nového vedení. Nová ředitelka mateřské školy bude jmenována ke dni 1. prosince 2025.
Říjen letošního roku byl také ve znamení voleb do Poslanecké sněmovny Parlamentu České republiky. Děkuji všem občanům, kteří využili své volební právo, a věřím, že nová vláda bude pracovat pro občany a pro naši zemi tak, jak slibovala ve svých předvolebních programech.
Děkuji všem, kteří se podílejí na chodu obce, i vám občanům, kteří se zajímáte o dění kolem nás. Jen společným úsilím dokážeme, aby se Moravany, Platěnice, Turov, Moravanský a Čeradice dále rozvíjely jako místa, kde se dobře žije.
Přeji vám klidný a barevný podzim plný zdraví, pohody a dobré nálady.

Ondřej Mikulecký
starosta obce

Společenská rubrika

V měsíci září oslavili životní jubileum…

Eva Štěpánková
Zdeňka Heřmanská
Václav Palička
Bronislav Jirout
Naděžda Josková
Dagmar Mazáčová
Marie Jelínková
Jaroslav Havlíček

V měsíci říjnu oslavili životní jubileum…

Hedvika Krejčíková
Dagmar Černá
Eva Jarešová
Věra Zemanová
Zdenka Šmídová
Marie Adámková
Vlasta Medková
Vlasta Hošková

Všem oslavencům přejeme hlavně pevné zdraví, štěstí a spokojenosti.

Opustili nás…

Jaroslava Gruberová
Marie Došelová
Ladislav Šmidek
Vlastimil Dvořák
Zdeněk Majer
Marcela Fibichová
Růžena Šťastná

Budeme s úctou vzpomínat.

Vítáme nové občánky…

Julii Macákovou
Nelu Tužilovou
Nelu Karlíkovou
Sáru Pospíšilovou
Violu Ceklovou

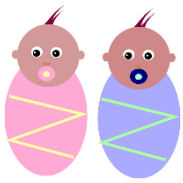

Rodičům i dětem přejeme mnoho krásných společných chvil prožitých ve zdraví a pohodě.

Ohlédnutí za akcí

Memoriál Jiřího Kličky

V sobotu 30. srpna proběhl na fotbalovém hřišti v Moravanech již 15. ročník Memoriálu Jiřího Kličky. Tradiční turnaj se konal po dlouhých 18 letech při příležitosti jubilea 100 let, kterých by se v letošním roce Jiří Klička starší dožil.
Jiří Klička byl dlouholetým předsedou tělocvičné jednoty a neúnavným organizátorem veškerého sportovního života naší obce. Tento člověk nás navždy opustil 20. února roku 1992. Ještě v témže roce se konal premiérový ročník Memoriálu Jiřího Kličky jako poděkování za dlouholetou práci ve prospěch moravanského Sokola. Tento turnaj se po mnoho následujících let stal tradicí, která byla nakonec přerušena až v roce 2007, kdy se konal doposud poslední 14. ročník tohoto Memoriálu.
17. listopadu tohoto roku tomu bude 100 let od chvíle, kdy se Jiří Klička narodil, a proto jsme se rozhodli navázat na tuto tradici v podobě uspořádání jubilejního 15. ročníku i když vzhledem k věku většiny tehdejších účastníků v trochu pozměněné podobě.
V historii moravanského Sokola, jehož historie čítá již 133 let, se ale objevilo mnoho dalších lidí a osobností, o kterých by se stálo zmínit a poděkovat jim za to, že dnes můžeme na jejich práci navazovat. Nebudeme zde jmenovat ty, kteří patřili ke starším generacím, než byl Jiří Klička, ale určitě by i on sám chtěl, aby zde bylo uvedeno, že jeden člověk sám nikdy nic nezmůže a vždy kolem sebe potřebuje partu spolehlivých kamarádů, kteří mu se vším pomohou a na které se může v každém okamžiku spolehnout. A přesně takovou partu kamarádů měl Jiří Klička kolem sebe, a tak byl tento Memoriál uctěním památky nejenom samotného Jiřího Kličky, ale také jeho kamarádů, kterými byli pánové Josef Malý, Vojtěch Klos, Václav Bakeš, Bohuslav Fibikar, Jiří Marčík, Bohuslav Pecivál a mnoho dalších. Čest jejich památce!

A teď již k vlastnímu průběhu fotbalového turnaje. Memoriál měl tentokrát formát turnaje starých gard na hřišti menších rozměrů. Turnaje se zúčastnila mužstva SK Sparta Dašice, TJ Luže, TJ Sokol Roveň, domácí TJ Sokol Moravany a tradiční Výběr Jiřího Kličky. Hrálo se systémem každý s každým, a tak diváci viděli celkem 10 zápasů, ve kterých padlo dohromady 52 branek.
Program turnaje byl ještě zpestřen tanečním vystoupením moravanských děvčat, a tak si i oko mnoha návštěvníků přišlo na své i mimo fotbalového umění hráčů.

A teď již k výsledkům jednotlivých zápasů:

- TJ Sokol Roveň – TJ Sokol Moravany 4:2
- SK Sparta Dašice – TJ Luže 1:1
- Výběr J. Kličky – TJ Sokol Roveň 3:2
- TJ Sokol Moravany – SK Sparta Dašice 1:4
- SK Sparta Dašice – Výběr J. Kličky 1:6
- TJ Luže – TJ Sokol Moravany 5:1
- TJ Sokol Roveň – SK Sparta Dašice 1:2
- Výběr J. Kličky – TJ Luže 3:1
- TJ Luže – TJ Sokol Roveň 4:0
- TJ Sokol Moravany – Výběr J. Kličky 3:7

Z výsledků jednotlivých zápasů vyplynulo následující pořadí turnaje:

1.	Výběr J. Kličky	19:7	12	
2.	TJ Luže		11:5	7
3.	SK Sparta Dašice	8:9	7	
4.	TJ Sokol Roveň		7:11	3
5.	TJ Sokol Moravany	7:20	0	

Vítězství tak získal historicky nejčastější vítěz memoriálu, tedy Výběr Jiřího Kličky, za který nastoupil tento tým: Aleš Svoboda, Robert Klička, Michal Kulhánek, Bronislav Kárych, Martin Brňák, Jiří Štěpán, Miroslav Semerád, Petr Šmeral, Petr Blajda a Josef Ježek.

Foto vítězného týmu:

V rámci turnaje byly vyhodnoceny i individuální ceny. Nejlepším brankářem byl vyhlášen Ladislav Skalický z týmu TJ Sokol Roveň.

Nejlepším střelcem se stal se sedmi brankami hráč Výběru Jiřího Kličky Bronislav Kárych.

A nejlepším hráčem turnaje byl vyhlášen hráč SK Sparta Dašice nestárnoucí Jaroslav Hora.

Závěrem lze tedy říci, že i díky počasí, které vyšlo opravdu nádherně, se vydařil celý program Memoriálu na výbornou, za což patří velký dík všem, kteří se na přípravě a organizaci podíleli, sponzorům a také zúčastněným mužstvům. Za celý organizační výbor všem děkujeme.

Za TJ Sokol Moravany
Michal Kulhánek

Informace z knihovny

Pozvánka do knihovny

Do knihovny nám přibyl krásný nový prostorný stůl, na kterém si můžete nově zahrát deskové hry, které má knihovna ve svém fondu. Zatím je jich 42 a přibydou další. Rovněž nabízíme robotické hračky VČELKY A OZOBOTY pro děti. Děti se tak mohou hrou s nimi naučit základy programování. Menší děti musí mít doprovod dospělé osoby. Zahrát si můžete ve výpůjčních hodinách knihovny.

Samozřejmostí jsou knižní novinky všech žánrů pro děti i dospělé, které jsou již na cestě a budou pro Vás připraveny k půjčování.

Akce dušičkové, předvánoční i vánoční chystáme a srdečně Vás zveme k návštěvě naší krásné knihovny. Sledujte naše webové a facebookové stránky, kde budou aktuální informace.

Virtuální univerzita 3. věku zahájila již šestý semestr 2.10. v 8 hodin na téma Santini. Můžete se přijít podívat a případně se ještě zaregistrovat nebo si to naplánovat na další semestr od dubna příštího roku.

Těší se na Vás Vaše knihovnice Zdena Bakešová

Pozvání na akce

Kulturní komise při obci Moravany vás srdečně zve
na adventní koncert pěveckého sboru Rubeš Skuteč

společně s dětským sborem Cantando

v Moravanském domě dne 13.12. v 18:00
Vstupné dobrovolné

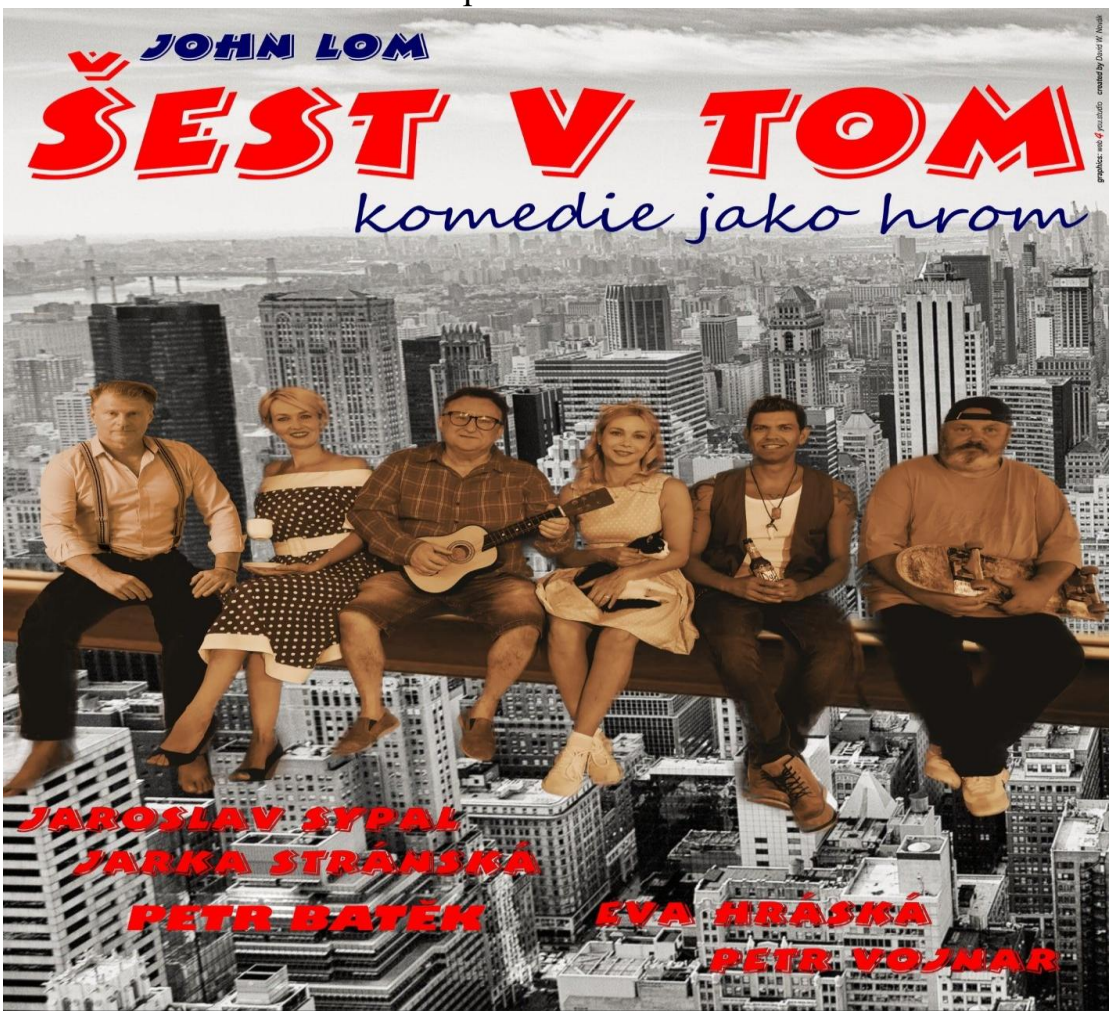

Kdy? 28. 3. 2025 od 19:00 hod. Kde? V Moravanském domě
Vstupné? Vstupenky bude možné zakoupit v předprodeji od 1. 12. v knihovně v Moravanech ve výpůjční dny

Péče o duševní zdraví

V okrese Pardubice funguje centrum duševního zdraví

V celém okrese Pardubice je lidem s duševním onemocněním dostupná zdravotně-sociální služba s názvem centrum duševního zdraví (CDZ). Její tým pomáhá lidem zvládat každodenní život, a to přímo tam, kde se cítí nejlépe – doma.

Tým centra tvoří sociální pracovníci a zdravotníci. Podpora se vždy přizpůsobuje potřebám konkrétního člověka. Může jít o pomoc se zvládáním projevů onemocnění, s léčbou, při jednání na úřadech, s péčí o domácnost nebo s naplněním volného času. Velmi důležitý je aspekt včasné podpory. To znamená, že pomoc je dostupná velmi rychle, a to do 48 hodin, což je při přetíženosti ambulantní psychiatrické péče klíčové.

Služba je určena lidem starším 16 let, kteří se potýkají s vážným duševním onemocněním, například se schizofrenií nebo bipolární poruchou. Je poskytována zdarma a není potřeba doporučení lékaře. Kontakt s týmem zajišťuje koordinátor Jan Rybička (e-mail: jan.rybicka@pdz.cz, tel.: 777 915 750).

Více informací najdete na www.pdz.cz. Pokud se vy nebo někdo z vašich blízkých potýká s vážným duševním onemocněním, najděte odvahu a řekněte si o podporu.

Děkujeme obci Moravany za podporu, díky které můžeme být lidem nablízku tam, kde nás právě potřebují.

DIMATEX informuje

Vážení spoluobčané,

rádi bychom Vás informovali o spolupráci mezi obcí a společností Dimatex. Společnost Dimatex zajišťuje charitativně ekologický sběr textilu a bot. Zároveň průběžně renovuje stávající síť nádob na textil. Pomozte přispět ke zlepšení životního prostředí.

Sběrné kontejnery firmy Dimatex jsou určeny k druhotnému využití textilních materiálů s pozitivním vlivem na životní prostředí.

Svoz nádob na textil optimalizuje inteligentní informační systém a NFC chipy / QR kódy. Tím šetří Dimatex životní prostředí a zároveň má přehled o situaci v terénu včetně vyhodnocení zaplněnosti kontejnerů.

Dimatex pomáhá neziskovým organizacím, a to nejen materiálně ale také finančně. V sídle firmy ve Stráži nad Nisou provozuje mimo jiné vlastní charitativní šatník, díky němuž může kdykoliv poskytnout ošacení lidem v nouzi.

Co patří do sběrného kontejneru:
Čistý a suchý textil (veškeré oděvy, bytový textil – záclony, závěsy, povlečení, potahy, ubrusy a deky) zabalený v zavázaných (zauzlovaných) igelitových pytlích/taškách, dále také spárované (svázané) nositelné boty a hračky.

Co nepatří do sběrného kontejneru:
Znečištěný nebo mokrý textil, matrace, molitan, koberce, tašky, ústřižky látek, netextilní materiály, komunální odpad, elektrospotřebiče.

Z odpadové části textilu Dimatex vyrábí textilní kompozit Retextil - profily a městský mobiliář (lavičky, kryty na kontejnerová stání, plotovky, kompostéry a další). Tento materiál kombinuje nejlepší vlastnosti dřeva a plastu - je neabsorpční (odolný proti vlhkosti, vodě a nízkým teplotám),

odolný (o 40% mechanicky odolnější než srovnatelné plasty), recyklovatelný (z 95% složen z recyklovaného materiálu - textil a LDPE fólie).

Kontakt a profil společnosti: www.dimatex.cz, Facebook - Recyklace textilu. Video ze zpracování textilu: **Cesta textilního odpadu -** www.youtube.com/Cesta textilního odpadu

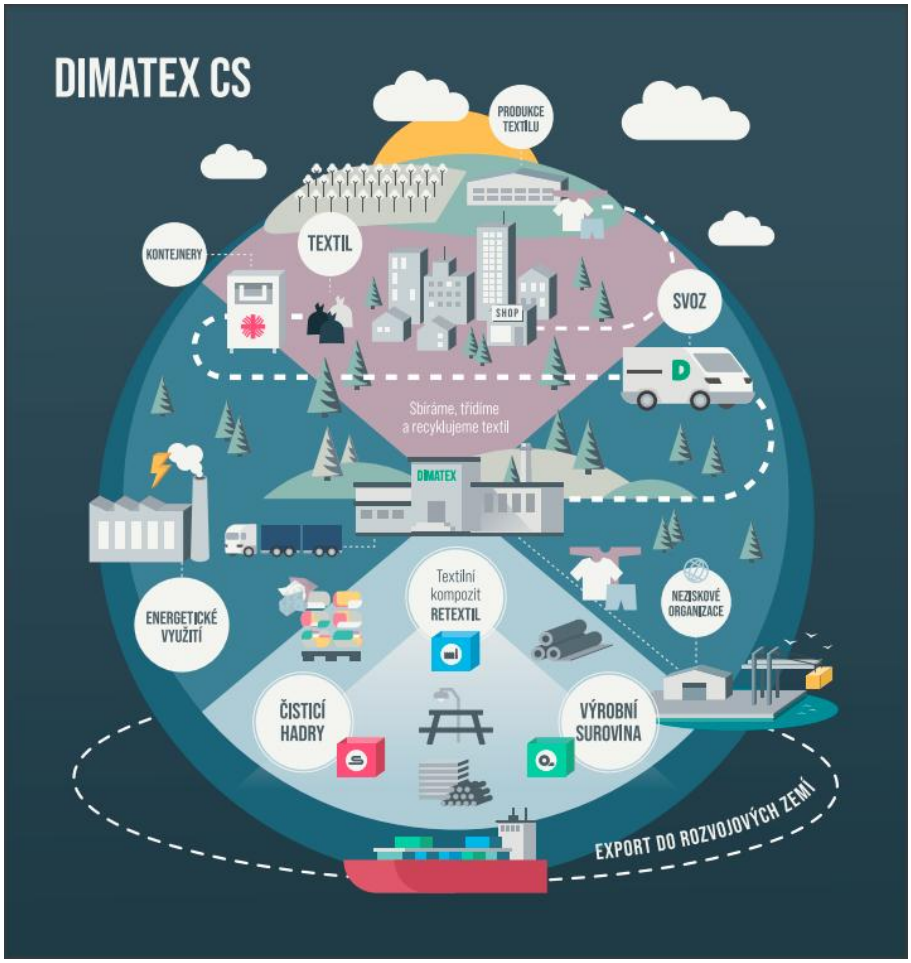

Proč kastrovat kočky

Proč je dobré mít kastrovanou kočku nebo kocoura?
Česká republika se v posledních letech potýká s masovým přemnožením koček. Každý rok se narodí tisíce nechtěných koťat. Každé druhé kotě rozdané „do dobrých rukou“ končí na ulici. Živoří v chatových oblastech a příměstských zahrádkách nebo se toulají po vesnicích. Končí pod koly aut, umírají na nemoci a hlady. Ta šťastnější se dostanou do útulků, které jsou přeplněné. Kočky představují i ekologické riziko, protože likvidují chráněné druhy ptáků a ještěrek, navíc můžou roznášet nemoci přenosné na člověka.
Jediný efektivní a zodpovědný krok k regulaci dlouhodobého přemnožení koček v České republice je jejich kastrace.
Jaké jsou výhody kastrace?
😊 **Ekonomické hledisko** – Kastrace je jednorázová záležitost a vychází levněji než náklady na další a další vrhy nových koťat. Kastrace funguje jako prevence před nemocemi.
😸 **Klidnější domácnost** – Už žádné vřískání pod okny, útěky a značkování. Úplně odpadají nervy s každoročním hledáním domovů pro nově narozená koťata. Není pravda, že kastrované kočky tloustnou

a nechytají myši. Stejně tak kočka nemusí mít alespoň jednou koťata. Naopak, kastrovaná zvířata žijí déle a soužití s nimi je pohodovější.
Zvažte kastraci svých koček a kocourů a přispějte k udržitelnému řešení této situace. Zeptejte se Vašeho veterináře ještě dnes. **Více na obcekastruji.cz**
Pomozme předejít přemnožení koček: Zodpovědnost začíná u nás! Děkujeme! ❤️

Irena Balcarová

Sport

Richard Hynek opět Mistrem Evropy!

Richard Hynek z Moravan znovu dokázal, že patří mezi evropskou špičku v extrémních překážkových závodech. Ve finském Lahti v sobotu 23. srpna ovládl mistrovství Evropy ve Spartan Race Beast a doběhl si pro zlatou medaili. Český reprezentant za sebou nechal silné soupeře a postaral se o slavnostní okamžik, kdy zazněla česká hymna.
Závodníci běželi 21 km, během kterých museli překonat 30 překážek. Byl to velmi rychlý závod, ve kterém si Richard Hynek s časem 1:35:36 doběhl pro 1. místo. Na 2. místě skončil Gregory Basilico z Francie (1:38:49) a na 3. místě se umístil Stijn Lagrand z Holandska (1:39:13).

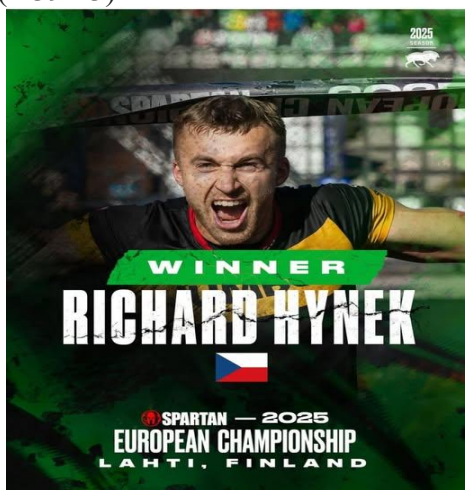

„Běželo se mi parádně, ale běžet prvních 15 km s Gregory Basilicem bylo extrémně náročných. Měl takový třicetivteřinový náskok, já jsem se snažil běžet naplno, ale prostě to rychleji již nešlo. Je to tak rychlý běžec, že se ho fakt nešlo udržet," řekl po závodě Richard Hynek. „Kousal jsem to, co to šlo, a pak na posledních pět kilometrů přišla spíše překážková část a tam jsem byl zase lepší já. Zde jsem si udělal pěkný náskok, který jsem udržel až do konce závodu. Takže perfektní, maximální spokojenost a děkuji všem za podporu," dodal závodník z Moravan.

Lahti Spartan European Championship & Trifecta Weekend 2025

8/22/2025-08/24/2025 | Lahti, Finsko

Lahti Spartan Beast 2025

Event	Bib	Name	Nat.	Hometown	Age Group	Last Seen	Split Time	Final Time	Ztráta
1.	Beast	34269	Richard Hynek		Moravany, CZE	1	09:38:51	**1:35:36**	
2.	Beast	33579	Gregory Basilico		Saverne, FRA	2	09:42:04	**1:38:49**	**0:03:13**
3.	Beast	22397	Stijn Lagrand		Bilthoven, NED	3	09:42:28	**1:39:13**	**0:03:37**
4.	Beast	34298	Frank Oosterom		Gorinchem, NED	4	09:46:04	**1:42:49**	**0:07:13**
5.	Beast	22348	Ihar Harbunou	Bělorusko		5	09:47:40	**1:44:25**	**0:08:49**

Event	Bib	Name	Nat.	Hometown	Age Group	Last Seen	Split Time	Final Time	Ztráta
6.	Beast	33582	Peter Ceniga		Púchov, SVK	6	09:48:16	**1:45:01**	**0:09:25**
7.	Beast	14041	Luca Pezzani		Moleno, SUI	7	09:48:48	**1:45:34**	**0:09:59**
8.	Beast	33697	Nikolaj Dam		Copenhagen, DEN	8	09:48:52	**1:45:38**	**0:10:02**
9.	Beast	14144	Modestas Gečas		Tauragė, LTU	9	09:49:17	**1:46:03**	**0:10:39**
10.	Beast	33587	Jakub Kolář		Svitavy, CZE	10	09:49:32	**1:46:18**	**0:10:42**

Richard Hynek = trojnásobný mistr světa

Čech **Richard Hynek** z Moravan se po neskutečném sportovním výkonu stal již potřetí mistrem světa ve Spartan Race Trifecta , které se konalo od 5.-7.9.2025 v americké Virgiii. Ve všech třech závodech, které obsahuje TRIFECTA zvítězil a dokázal, že je nejlepší překážkový běžec na světě! (viz tabulka).

5.9.2025 – první závod SPRINT délka 6 km 20 překážek
6.9.2025 – druhý závod SUPER délka 11 km 25 překážek
7.9.2025 – třetí závod BEAST délka 21 km 30 překážek

P.	Jméno	stát		Časy:			
				SPRINT	SUPER	BEAST	**celkový**
1	**Richard Hynek**	CZ		32:48	55:36	1:49:57	**3:18:22**
2	Egor Belousov	Rusko		35:22	57:24	1:57:23	**3:29:51**
3	Jan Vladár	SVK		35:11	58:50	1:59:12	**3:33:15**
4	Logan Broadbent	USA		37:53	57:48	1:57:52	**3:33:34**
5	Manuel Dufaus	SUI		38:01	59:47	1:58:07	**3:35:55**

Před 2 týdny ve finském Lahti vybojoval titul mistra Evropy!!! Prostě borec!

Richard Hynek z Moravan je opět mistr světa!

V neděli **12.10.2025** se konalo **Mistrovství světa na nejkratší trati** závodu Spartan Race v kategorii **Sprint** na ostrově Hvar v Chorvatsku (délka 5 km, 20 překážek). Zde dosáhl Richard Hynek dalšího mimořádného úspěchu. V silné mezinárodní konkurenci **vybojoval titul mistra světa!**

Závod se rozeběhl v rychlém tempu, závodníci museli i několikrát plavat v moři. Po celý závod se Richard přetahoval o první místo s holandským závodníkem Lagrandem. Nakonec tento souboj rozhodl oštěp těsně před cílovou rovinkou, kdy Lagrand těsně minul. **Richard** překonal kamenité „peklo“ Hvaru nejlépe ze všech závodníků a zaslouženě vyhrál v čase 0:37:14 hod! Druhý Langrand doběhl v čase 0:38:54hod a třetí místo obsadil francouzský závodník Basilico v čase 0:38:57hod. Závodní trať na Hvaru byla podle Richarda Hynka nádherná, ale extrémně náročná. Kombinovala technické pasáže s kamenitým terénem, prudkými výběhy, plaváním a překážkami, které prověřily sílu i obratnost závodníků. *Jeho vyjádřená k závodu: „Hvar byl nádherný, ale náročný. Spousta kamenů, výběhy, kopce, plavání a technicky složité překážky. Atmosféra byla ale neskutečná. Tento titul pro mě znamená strašně moc. Vyhrál jsem dva naprosto rozdílné závody – dlouhou Trifectu i krátký Sprint. To podle mě nejlépe dokazuje, že nejsem jen vytrvalostní typ, ale i rychlostní běžec,“.*

Richard Hynek si připsal další letošní velký úspěch**. Již 22.8.2025** vybojoval ve finském **Lahti titul mistra Evropy a ve dnech 5.-7.9.2025 se v americké Virgini se stal již potřetí mistrem světa v nejnáročnějším závodě Spartan Race -Trifecta! Svými výkony potvrdil, že v současné době je neúspěšnějším extrémním překážkovým běžcem na světě!!!**

Úspěch Veroniky Hynkové i v cyklistice

V současné době jsou pro Veroniku hlavní závody v **Hyroxu**. V rámci tréninkové přípravy vyžívá i cyklistiku a nevede si špatně. V sobotu **6.9.2024** se v Rumburku zúčastnila legendárního 41. Ročníku cyklistického závodu kolem šluknovského výběžku - **Tour de „Zeleňák“**. Závodu s zúčastňuje cca 800 cyklistů., délka okruhu 50 km. Výborným časem **1:24:50 hod** vybojovala **3. místo!** Gratulujeme!

Nabídka rozvozu zdravotnických potřeb

Rozvoz zdravotnických potřeb až k vám domů!

Nová služba pro občany Moravan a okolí

Rádi vám dovezeme:

- **Pomůcky pro mobilitu:** chodítka, berle, hole
- **Pomůcky pro domácí péči:** pomůcky do koupelny, na WC
- **Inkontinenční pomůcky:** vložky, pleny, podložky
- **Ortopedické pomůcky:** ortézy, bandáže
- **Veškerý sortiment e-shopu** www.lekarnachrudim.cz

Jak objednat:

Telefonicky - 469 637 159, 724 291 326
E-mailem - zdravky@lekarnachrudim.cz
Osobně v našich lékárnách a zdravotnických potřebách

Doprava při uplatnění poukazu od lékaře zdarma.
O hladké doručení se postaráme my. Naši zaměstnanci vás zkontaktují a domluví s vámi termín doručení.

Cena dopravy bez poukazu od 39 Kč. V závislosti na počtu km.

Z legislativních důvodů se služba nevztahuje na výdej léků vázaných na lékařský předpis.

Lékárna **Nowa**
Palackého 191
Chrudim
+420 469 630 182

Zdravotnické potřeby **Pod Břečťanem**
Palackého 806
Chrudim
+420 469 637 159

Lékárna U Svatého Václava
Nádražní 16
Hrochův Týnec
+420 469 692 701