

VÝKAZ DOSAVADNÍHO A NOVÉHO STAVU ÚDAJŮ KATASTRU NEMOVITOSTÍ

Dosavadní stav				Nový stav			
Označení pozemku parc. číslem	Druh pozemku	Výměra parcely m ²	Způsob využití	Označení pozemku parc. číslem	Druh pozemku	Výměra parcely m ²	Způsob využití
14/1	zahradní	7,81	zahradní	14/1	zahradní	7,81	zahradní
27/1	orná půda	15,61	orná půda	27/1	orná půda	12,10	orná půda
		23,42		27/4	orná půda	3,51	orná půda
						23,42	

Výkaz údajů o bonitovaných půdně ekologických jednotkách (BPEJ) k parcelám nového stavu

Parcelní číslo podle katastru nemovitostí	Kód BPEJ	Výměra ha	Výměra m ²	BPEJ na dílu parcely	Kód BPEJ	Výměra ha	Výměra m ²	BPEJ na dílu parcely
27/1	36000	12,10	10					
27/4	36000	3,51	51					

Seznam souřadnic (S-JTSK)

Č. bodu	Souřadnice pro zápis do KN		kód kv.	Souřadnice určené měřením		Poznámka
	Y	X		Y	X	
48-132	632819,38	1066844,29	8			
48-133	632793,95	1066793,99	3			
84-1	632768,44	1066793,82	3			
84-2	632799,59	1066855,84	3			
1	632795,75	1066797,55	3			
2	632775,44	1066807,75	3			

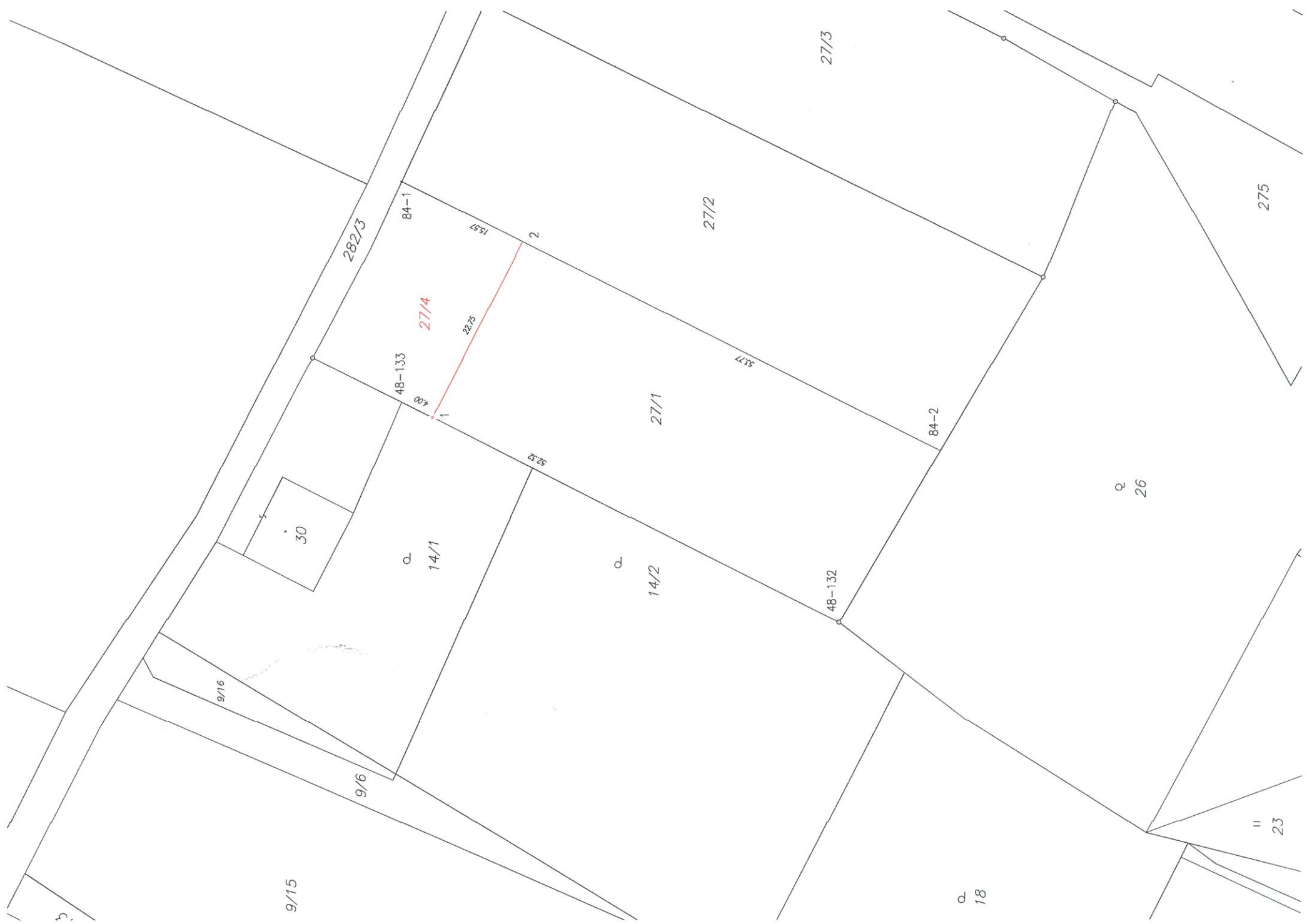

GEOMETRICKÝ PLÁN pro rozdělení pozemku

průběh vlnovky zřetězené hranice pozemků

Vyhotořitel: David Fajman
Zeměměřičská služba
Rybtežská 64, Pardubice 53351
mob. 608535913

Číslo plánu: 88-70/2022
Okres: Pardubice
Obec: Moravany
Kat. území: Čeradice nad Loučnou
Mapový list: Pardubice 3-3/24

Dosavadním vlnovým hranicím byla poskytnuta možnost seznámit se v terénu s průběhem normovaných nových hranic, které byly označeny předsazným způsobem: kolíky-bodý ohraženy stavební činností

Geometrický plán ověřil úředně oprávněný zeměměřičský inženýr:
Jméno, příjmení: Ing. Jindra Hordková
Číslo poločky seznamu úředně oprávněných zeměměřičských inženýrů: 1961/2000
Dne: 5. září 2022
Náležitosti a přehled odpovědí prvním předpisům: Číslo: D-82/2022

Stojopla ověřil úředně oprávněný zeměměřičský inženýr:
Jméno, příjmení: Ing. Jindra Horáková
Číslo poločky seznamu úředně oprávněných zeměměřičských inženýrů: 1961/2000
Dne: 14. 9. 2022
Číslo: DD-82/2022

Tento státnípis odpovídá geometrickému plánu v elektronické podobě uloženému v dokumentaci katastrálního úřadu.
Ověření státnípisu geometrického plánu v listinné podobě.

Katastrální úřad souhlasí s obsahem porok.

KÚ pro Pardubický kraj
KP Pardubice
Ing. Monika Hartmanová
PGP-1814/2022-606
2022.09.12 05:34:24 CEST