

## OZNÁMENÍ – ZÁMĚR PRODEJE

Obec Moravany na základě rozhodnutí rady obce ze dne 19. 12. 2022  
oznamuje záměr prodeje

**pozemku p. č. 78/84 o výměře 6 m<sup>2</sup> v k. ú. Moravany nad Loučnou, který  
vznikne rozdělením pozemku p. č. 78/3 v k. ú. Moravany nad Loučnou.**

Přednostní právo koupě pozemku mají majitelé pozemku p. č. 78/80 v k. ú.  
Moravany nad Loučnou

Bližší informace o prodeji je možné získat na OÚ Moravany nebo na tel. čísle  
466 951 204 nebo 702 001 217.

Zájemci o koupi tohoto pozemku mohou podat písemnou žádost do  
9. 1. 2023 do 11,00 hod. na adresu

Obecní úřad Moravany, nám. Hrdinů 136, 533 72 Moravany,  
e-mail [podatelna@obec-moravany.cz](mailto:podatelna@obec-moravany.cz)

V Moravanech dne 20. 12. 2022

OBEC MORAVANY  
okres PARDUBICE  
  
Ondřej Mikulecký  
starosta obce

Vyvěšeno: 21. 12. 2022

Sejmuto: 9. 1. 2023

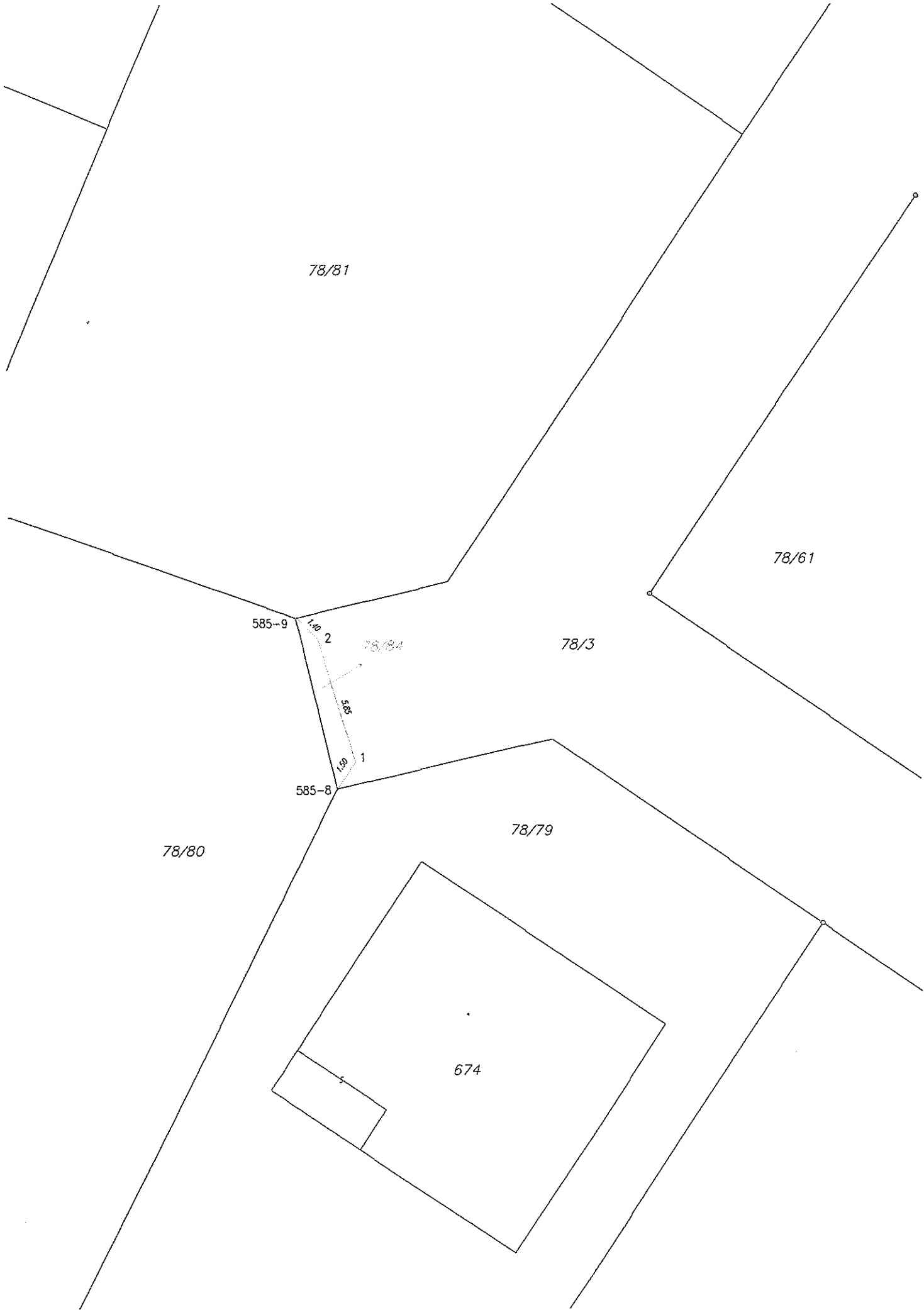

78/81

78/61

585-9

2

78/84

78/3

585

1

585-8

78/80

78/79

674

## VÝKAZ DOSAVADNÍHO A NOVÉHO STAVU ÚDAJŮ KATASTRU NEMOVITOSTÍ

Dosavadní stav				Nový stav											
Označení pozemku parc. číslem	Výměra parcely		Druh pozemku Způsob využití	Označení pozemku parc. číslem	Výměra parcely		Druh pozemku Způsob využití	Typ stavby Způsob využití	Způsob určení výměr	Porovnání se stavem evidence právních vztahů					
	ha	m <sup>2</sup>			ha	m <sup>2</sup>				Díl přechází z pozemku označeného v katastru nemovitostí	dřívejší poz. evidenci	Číslo listu vlastnictví	Výměra dílu		Označení dílu
												ha	m <sup>2</sup>		
78/3	8	20	orná půda	78/3	8	14	orná půda		0						
				78/84		6	orná půda		2	78/3	10005			6	
	8	20			8	20									

### Výkaz údajů o bonitovaných půdně ekologických jednotkách (BPEJ) k parcelám nového stavu

Parcelní číslo podle katastru nemovitostí		Kód BPEJ	Výměra		BPEJ na dílu parcely	Parcelní číslo podle katastru nemovitostí		Kód BPEJ	Výměra		BPEJ na dílu parcely
zjednodušené evidence			ha	m <sup>2</sup>		zjednodušené evidence			ha	m <sup>2</sup>	
78/3		32110	8	14							
78/84		32110		6							

### Seznam souřadnic (S-JTSK)

Č. bodu	Souřadnice pro zápis do KN			Souřadnice určené měřením			Poznámka
	Y	X	kód kv.	Y	X		
585-8	636128.14	1065819.42	3				sperj
585-9	636129.99	1065811.63	3				roxor v betonu
1	636127.30	1065818.19	3				roh obruby
2	636128.99	1065812.62	3				roh obruby

<b>GEOMETRICKÝ PLÁN pro rozdělení pozemku</b>	Geometrický plán ověřil úředně oprávněný zeměměřický inženýr:	Stejnopis ověřil úředně oprávněný zeměměřický inženýr:
	Jméno, příjmení: <b>Ing. Jindra Horáková</b>	Jméno, příjmení: <b>Ing. Jindra Horáková</b>
	Číslo položky seznamu úředně oprávněných zeměměřických inženýrů: <b>1961/2000</b>	Číslo položky seznamu úředně oprávněných zeměměřických inženýrů: <b>1961/2000</b>
	Dne: <b>15. listopadu 2022</b> Číslo: <b>D-131/2022</b>	Dne: <b>23.11.2022</b> Číslo: <b>DD-131/2022</b>
	Náležitosti a přesnost odpovídá právním předpisům.	Tento stejnopis odpovídá geometrickému plánu v elektronické podobě uloženému v dokumentaci katastrálního úřadu.
Vyhotovitel: <b>David Fajman Zeměměřické služby Rybářská 64, Pardubice 53351 mob. 608535913</b>	Katastrální úřad souhlasí s očištěním parcel.	
Číslo plánu: <b>693-122/2022</b>	Ověření stejnopisu geometrického plánu v listinné podobě.	
Okres: <b>Pardubice</b>		
Obec: <b>Moravany</b>	<b>KÚ pro Pardubický kraj KP Pardubice Andrea Medková PGP-2373/2022-606 2022.11.22 14:38:11 CET</b>	
Kat. území: <b>Moravany nad Loučnou</b>		
Mapový list: <b>Pardubice 4-2/43</b>		
Dosavadním vlastníkem pozemků byla poskytnuta možnost seznámit se v terénu s průběhem navrhovaných nových hranic, které byly označeny předepsaným způsobem: viz. seznam souřadnic		